

TANLE

vol.02



TANEMAKI

MESSAGE

TANEMAKI

みなさんこんにちは。

『TANE』を手にとっていただきありがとうございます。

私たちは佐賀県武雄市にて「TANEMAKI」という活動で、地域の若者と「まち」が繋がるアクションをサポートしています。

その活動の1つとして「TANE」というフリーマガジンを発行しています。ストリートスナップを軸に、地域の魅力を若者が発信する「ファッション×地域情報マガジン」となっています。佐賀県武雄市の様々な「ヒト・モノ・コト」を10代～20代の目線で取材・編集していきます。

今号のテーマは「武雄市の文化スポットと伝統菓子を巡る」。ファッションを交えて地域を切り取った新感覚のフリーマガジンをぜひご覧ください。



TANE
TANE
TANE

武雄市の
文化スポットと
伝統菓子を巡る。

[TANE vol.2]





SWEETS



CULTURE



武雄 文化スポット | 塚崎の大楠

県内第3位の巨木で樹齢は2000年とも3000年ともいわれる市の天然記念物。壮大な姿に圧倒されます!!

13.6m!

38m!!

無骨なミリタリーコーデには、オレンジ足して一気にストリートMIXに仕上げる。



WHY
くすのき
楠!?

“巨木の里”武雄のシンボルが楠である。文化会館にあるこのアート作品も楠を使ったものなのだ!!

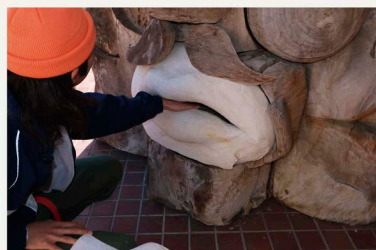

武雄 文化スポット | 武雄市文化会館

存在感のある文化会館は武雄の文化活動の拠点。ホールやアトリエなど多彩な機能があります。映えポイントは入り口付近から全体を映すとGOOD!! 外には第28代武雄領主鍋島茂義によって造られた九州屈指の庭園が広がり四季折々の自然の美しさを堪能できます!

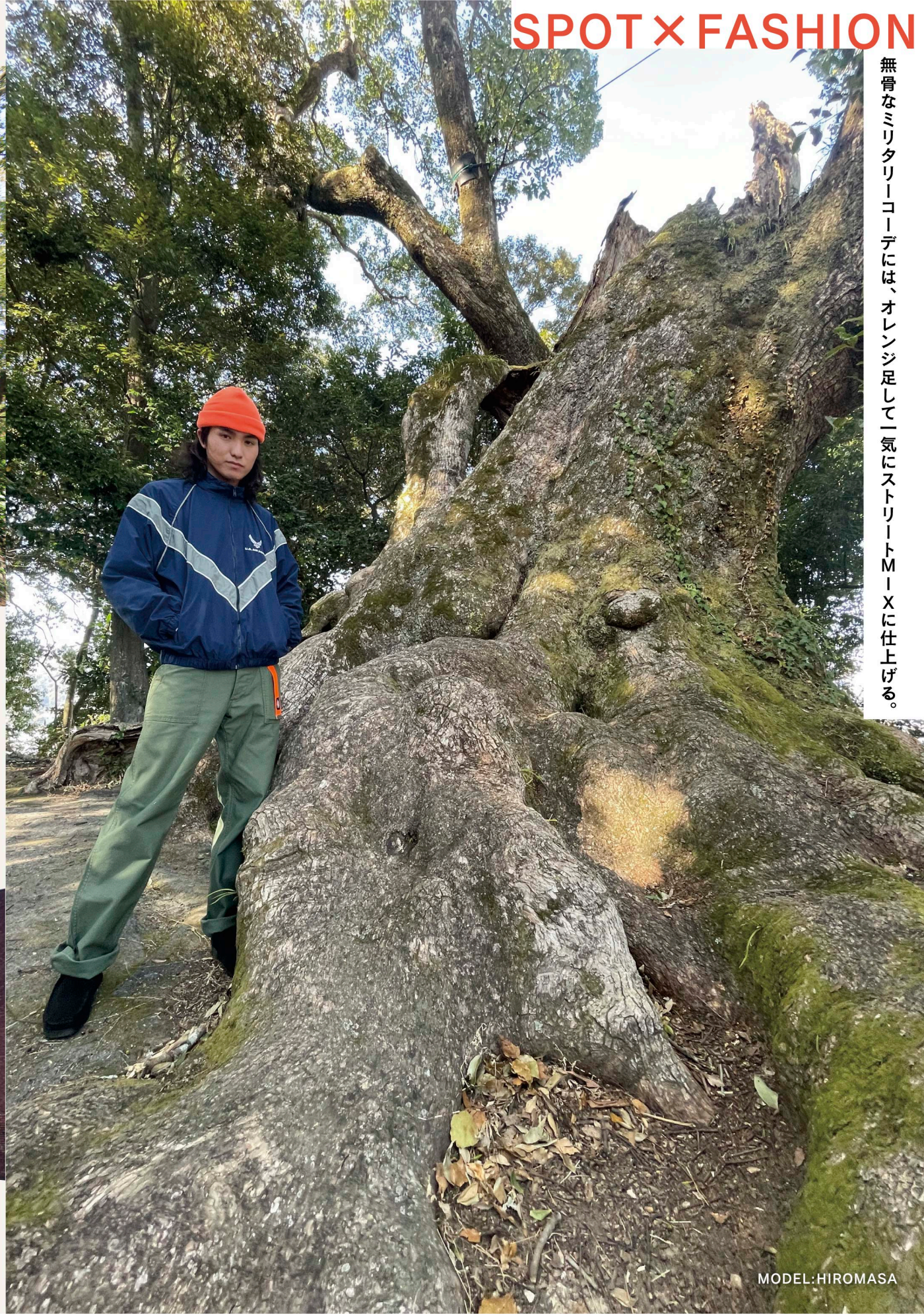

武雄・文化スポット

如蘭塾

施設の周りには様々な植物が広がっています！撮影時はちょうど梅が咲き始めていて春の始まりを感じました！



9P

建築

ARCHITECTURE

1



2

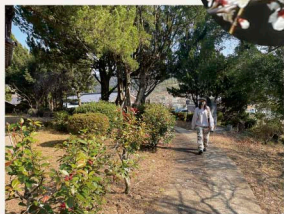

3つの見どころご紹介！

如蘭塾寄宿舎

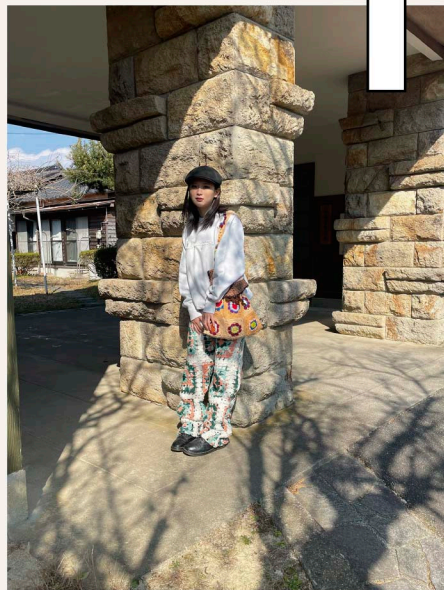

入口にはとっても大きな石造りの柱が2本！！如蘭塾は有名な建築家、遠藤新によって設計されました。



普段は見れないけど中はこんなかんじ

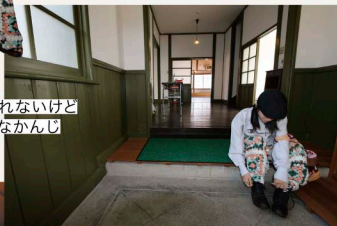

如蘭塾とは？

昭和17年、佐賀市の野中忠太が私財を投じ建設。日満友好と交流を目的とし、中国の子女を留学生として受け入れ、教育を行った施設です。「蘭の花の如く」という風に読みますが、中国の女性に高貴で気品のある蘭ようになってほしいという意味と、中国の皇室の花が蘭だったのでその意味も込めて如蘭塾という名前になったようです。



塾生たちはここで休んでいたのか～

GARDEN

お庭

3



MIFUNE YAMA VIEW

御船山の眺め

施設裏に回ると映えスポットを発見！御船山をバックに最高のロケーション！

天気の良い日は、ラグをリメイクした春色ニットでお散歩コーデが気分！



如蘭塾寄宿舎

昭和17年(1942年)に、佐賀県(現951)が私財を投じ、かつて満洲と呼ばせるため、寄宿舎を併設した学校として現在の地に設立いたしました。あの戦後とせ、相互の理解を深めるといふ感念に導かれて行われたことは「誇り」としていつと想って「如蘭塾」が武雄の地に建設されるには、多ます。当時は、すでに戦時下であり、建設費の乏しさを懸念。また、郵船が兵隊もその多くの労務の力によって2年がかりで計画から3年目、当時の国内の学習塾として成り立ちました。この「如蘭塾」の名前には、郵船の香りを残す、東洋ランのように開花します。こうして開校した「如蘭塾」は、第1期入校、1年目は学習、2年目は日本人の家庭と同時に関係を築きました。そして、その後は、教育施設として活用され(1948年)3月、当時日本を代表する陸上選手、村松謙平ほか30数名の選手たちががらん公園として利用されておりました。当時400メートルの経路とともに、老朽化していく施設を「研究会」の人たちの協力などにより、平成元(1989)年、そのことが高く評価され、平成17(2005)年に指定されました。そしてこの施設、寄宿舎の保存・修理が完了し、後のおかげで、ここに「如蘭塾」の主要施設が私財を投じた、先人が築いてこられた「志」「情」や高校生の中国派遣事業などに取組むとともにめとす施設の保存・活用と併せ、日中友好の歴史を継いでまいります。今後とも皆様からのご支援・ご協力をよろしくおねがひいたします。TEL 0954-22-XXXX

どんな時も一緒に相棒デニムは、季節によって表情を変える。春はシャッインして主張したい。



富岡天満宮の見どころは何と
いっても拝殿内の「天井絵」!!
下から写真を撮ると映えること
間違いなしです♡



武雄温泉駅のすぐ北、丸山公園内に鎮座する富岡天満宮。
1919年ごろに今の建物が建てられました。

武雄・文化スポット |
富岡天満宮

駅前の24号線を渡るとすぐに鳥居が登場! 森の入り口から参道である石階段を上っていきます。緑が生い茂る階段はちょっとした登山気分! 階段の途中にある2つの鳥居をくぐると境内に入ります。



tanemaki_space
富岡天満宮



♡ 👁 ▼

久しぶりに富岡天満宮に来てみた。
春のおとずれを感じリフレッシュ完了👏

#TANE #春コーデ #富岡天満宮



武雄・伝統菓子 | 恵比須堂



気軽に立ち寄ってくださいね!
常連さんも多く観光客の方にも人気です!



立ち寄りやすい旧長崎街道沿いにあるレトロ感のあるお店です!!

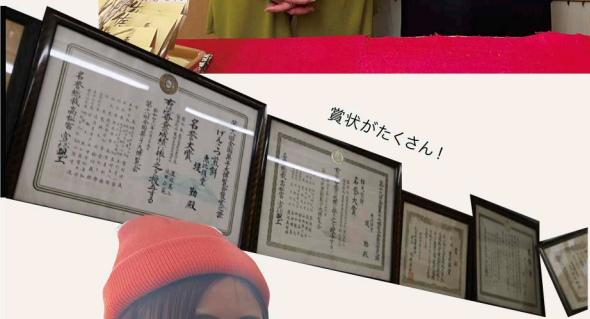

賞状がたくさん!



全て手作業でこだわって作っています!



配達もされており、道の駅などにも売っているので、お店以外でも買うことができるそうです!



お煎餅だけで16種類!!



種類がたくさん入ってるお得なバラエティパックも用意しています!



全部買いそうだった!

お土産にちょうどいいサイズなので、たくさん買いたくなっちゃいます♡



パステルナイロン×濃紺デニムで街ぶら! スポーツMIXは女の子のミカタ♡

武雄・伝統菓子

山里屋菓子老舗



温泉通りにある老舗のお菓子屋さん！紺色の暖簾が目印

和菓子だけでなく、マドレーヌやタックワーズなど洋菓子もあります◎



入ってすぐ横には季節のお菓子も



店内から工房が見える！



武雄レモングラス水ようかん

去年できた新メニュー「武雄レモングラス水ようかん」2層の羊羹とゼリー、かけて食べる蜜にも水出しのレモングラスが使われていて爽やか！



丸ぼうろ

山里屋の
丸ぼうろ
新商品!!
とっても美味しい



7代目の恭弘さん

約180年(!)の歴史がある山里屋さん。

7代目の恭弘さんと奥さんの2人で切り盛りしています。百合の根を使った羊羹など4代目から引き継いだ味を大切に守られています。また、洋菓子やレモングラスを使用した新商品を作るなど、お菓子作りを通して新しい文化にもチャレンジしています。お花見やピクニックのお供におすすめ！



あーん

ぱく



肌寒い日もボトムスを明るくするだけで、春っぽコーデに変身！スニーカーでこっそり親子おそろ♡

WHAT'S TANEMAKI

TANEMAKIとは？

TANEMAKI(種撒き)は、「気づきのタネ」を発見し、育ていける「場づくり」を事業とする団体です。

「これ楽しいかも!」「もっと知りたい!」「この感覚好きだな!」そんな、なんだか胸がポカポカするような充実した体験はみなさんありませんか？

しかし、その感情は日々の生活の中で薄れていったり、忘れてしまうことが多いです。そんな表現しにくい感情を「気づきのタネ」と名付けてみました。

気づきのタネは「体験」や「経験」を通してはじめて見つけることができます。

私たちはそんな様々なカタチをした「タネ」を自由に撒けるコミュニティの場を創っていきたくと考えています。そしてみなさんが見つけたタネと一緒に育むサポートをし、小さいタネが成長し、実を結ぶまでのストーリーを追っていきたくです。

参加者
随時
募集中

WORK SHOP

TANEMAKIのワークショップに参加しませんか？

01 アパレルスタッフ体験ができる
働き方ワークショップ

02 ファッション×地域情報誌
「TANE」編集部員

03 楽しくビジネスを学ぶ
タネスタ

詳細や過去のレポートを
チェック!



Home page
<https://tanemaki.space>



Instagram
@tanemaki_space

SPINNS TAKEO

ファッション協力

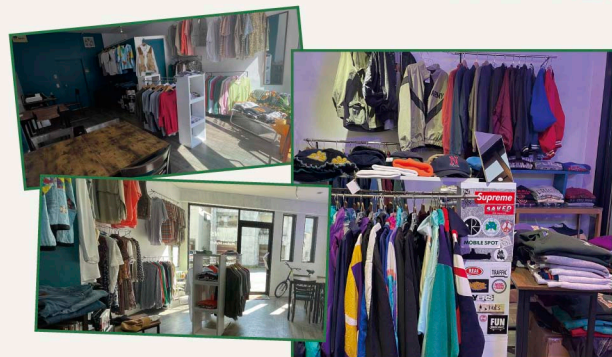

佐賀県武雄市の
古着×コミュニティスペース



Instagram
@spinns_takeo

SPINNS武雄店
〒843-0022 武雄市武雄町
大字武雄7329 玉川ビル1階
営業日：毎週土、日、月曜日
営業時間：12:00～19:00

SHOP INFO

店舗情報

今回のアテンド
武雄市文化課
中島咲弥さん



■ 武雄市文化会館



武雄市武雄町大字武雄 5538-1
TEL 0954-23-5165
利用時間 8:30～22:00(火曜休館)

■ 塚崎の大楠

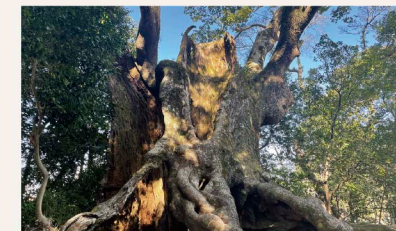

武雄市武雄町大字武雄 5563-2 文化会館北側

■ 如蘭塾



武雄市武雄町大字武雄 4322
TEL 0954-22-2256(清香奨学会)

■ 富岡天満宮



武雄市武雄町大字富岡 8430-2

■ 恵比須堂



武雄市武雄町大字富岡 7673
TEL 0954-22-2550
営業時間 8:00～17:00(日曜定休)

■ 山里屋菓子老舗



武雄市武雄町大字武雄 7345
TEL 0954-22-2059
営業時間 9:00～18:00(水曜定休)

EDITOR'S NOTE

編集後記

今回はじめてフリーペーパー作りをやってみて、
質問を考えたり写真のレイアウトを考えるのが難しかったです！
でもこういう編集作業を体験できる経験はないし、
地域のことも知れてとても良かったです！
取材活動を通してコミュニケーション力が上がった気がしました！
とにかく楽しかったです!!

編集担当：renka(18)

